

Bauherrschaft			
Planung			
Dipl.-Ing. Tomasz Bachlinski Schlüterstraße 80 10625 Berlin			
Tel.: 030 54 46 90 14 Fax: E-Mail: tomasz.bachlinski@gmail .com			
Bauvorhaben			
Neubau - Einfamilienhaus			
14532 Stahnsdorf			
Planbezeichnung			
Grundriss - Erdgeschoss			
Maßstab	L.-Phase	Planart	Ebene
1:100	3	GR	EG
Plan-Nr.	Index	Blattgröße	Projekt-Nr.
02	-	ca. A3	150808
Gezeichnet	Erstellt am	Geprüft	Geprüft am
TB	08.08.2015		

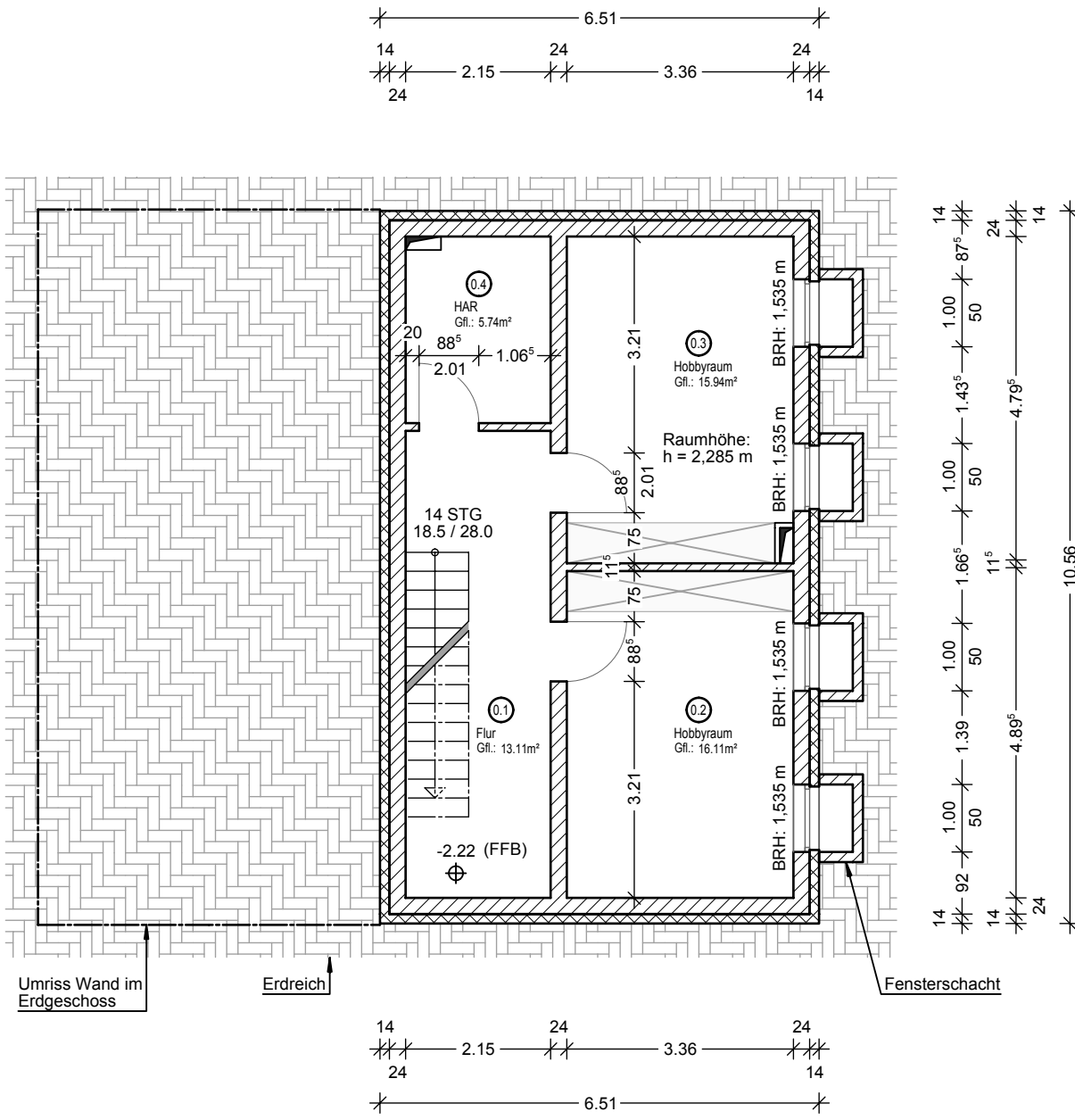

Bauherrschaft			
Planung			
Dipl.-Ing. Tomasz Bachlinski Schlüterstraße 80 10625 Berlin			
Tel.: 030 54 46 90 14 Fax: E-Mail: tomasz.bachlinski@gmail .com			
Bauvorhaben			
Neubau - Einfamilienhaus			
14532 Stahnsdorf			
Planbezeichnung			
Grundriss - Untergeschoss			
Maßstab	L.-Phase	Planart	Ebene
1:100	3	GR	UG
Plan-Nr.	Index	Blattgröße	Projekt-Nr.
01	-	ca. A3	150808
Gezeichnet	Erstellt am	Geprüft	Geprüft am
TB	08.08.2015		

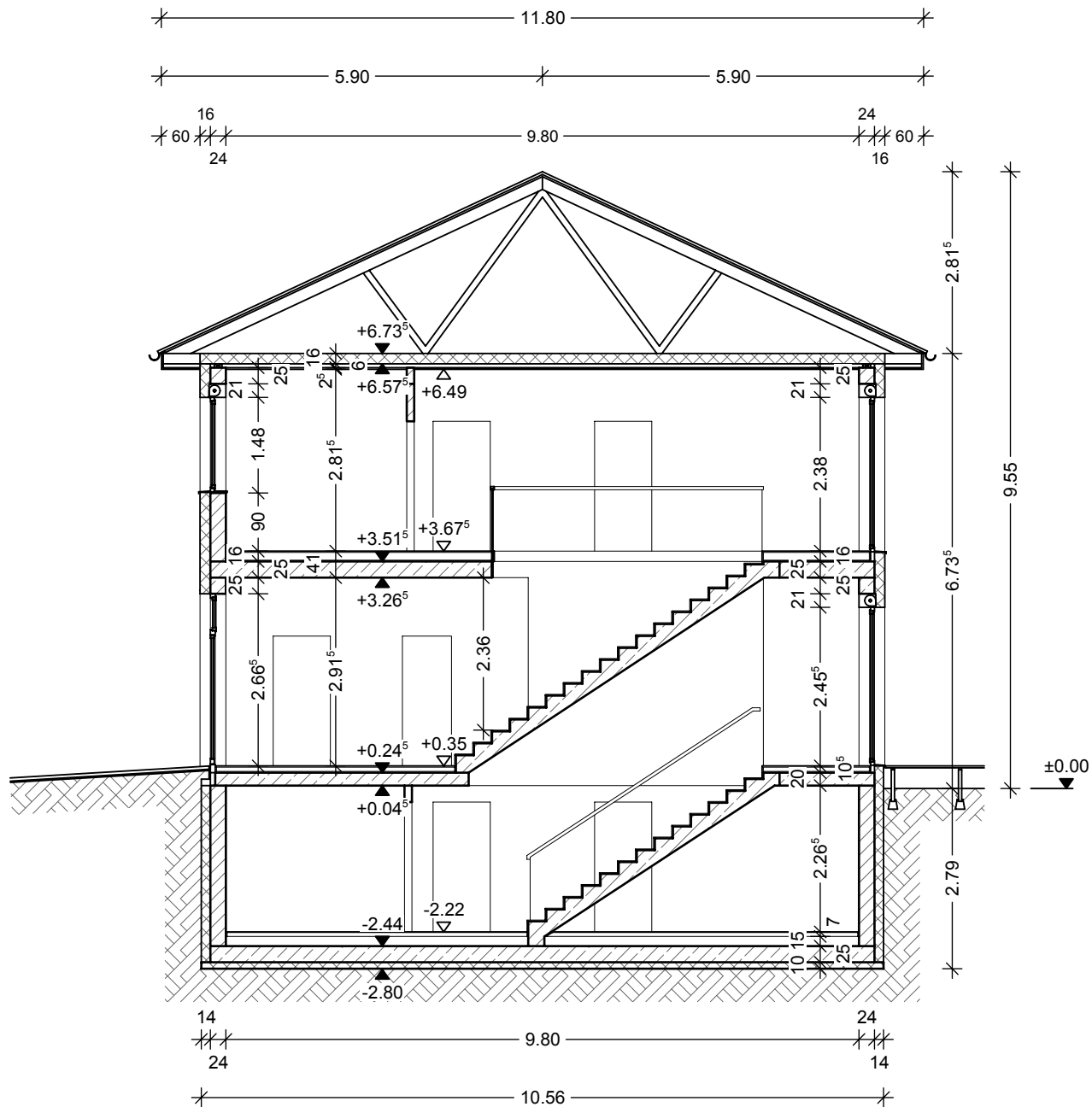



Bauherrschaft			
Planung			
Dipl.-Ing. Tomasz Bachlinski Schlüterstraße 80 10625 Berlin			
Tel.: 030 54 46 90 14 Fax: E-Mail: tomasz.bachlinski@gmail .com			
Bauvorhaben			
Neubau - Einfamilienhaus			
14532 Stahnsdorf			
Planbezeichnung			
Schnitt A-A			
Maßstab	L.-Phase	Planart	Ebene
1:100	3	SC	-
Plan-Nr.	Index	Blattgröße	Projekt-Nr.
01	-	ca. A3	150808
Gezeichnet	Erstellt am	Geprüft	Geprüft am
TB	08.08.2015		